МІНІСТЕРСТВО ОСВІТИ І НАУКИ УКРАЇНИ

КРЕМЕНЧУЦЬКИЙ НАЦІОНАЛЬНИЙ УНІВЕРСИТЕТ

ІМЕНІ МИХАЙЛА ОСТРОГРАДСЬКОГО

КАФЕДРА АВТОМАТИЗАЦІЇ ТА ІНФОРМАЦІЙНИХ СИСТЕМ

ЗВІТ

ЗВІТ З ЛАБОРАТОРНИХ РОБІТ

З НАВЧАЛЬНОЇ ДИСЦИПЛІНИ

**«УПРАВЛІННЯ ІТ ПРОЄКТАМИ»**

Виконав студент групи КН-23-1

Полинько Ігор Миколайович

Перевірив: ассистент кафедри АІС Андреєв П. І.

Кременчук 2026

## ЛАБОРАТОРНА РОБОТА № 2

**Тема:** Управління ресурсами проекту в MS Project

**Мета:** ознайомитися з основними можливостями управління ресурсами проекту за допомогою середовища MS Project.

### Порядок виконання роботи:

1. Відкрити збережену роботу у вигляді проект Microsoft Project у попередній лабораторній роботі.

2. Виконати завдання за вказаним порядком виконання лабораторної роботи та зберегти проект у файл.

**Варіант: 15**

Таблиця 2.1 – Тип задачі для усіх задач

| Задача | Тип задачі |
|---|---|
| Визначення необхідності проведення дослідження | Фіксована тривалість |
| **Розробка плану дослідження** | |
| Постановка завдання і визначення цілей | Фіксована робота |
| Визначення методів дослідження | Фіксована робота |
| Визначення бюджету | Фіксована робота |
| Розробка критеріїв ефективності | Фіксована робота |
| Оформлення плану | Фіксована робота |
| **Підготовчий етап** | |
| Розробка анкет | Фіксована робота |
| Тестування анкет | Фіксована робота |
| Затвердження макету | Фіксована тривалість |
| Наймання персоналу | Фіксована робота |
| Підготовка персоналу | Фіксована робота |
| Друкування анкет | Фіксована тривалість |
| Придбання матеріалів | Фіксована тривалість |
| **Проведення дослідження** | |
| Розповсюдження анкет | Фіксована робота |
| Проведення анкетування | Фіксована робота |
| **Обробка результатів** | |
| Збирання анкет | Фіксована робота |
| Обробка та угрупування даних | Фіксована робота |
| **Аналіз** | |
| Аналіз результатів | Фіксована робота |

Продовження таблиці 1.2

| | |
|---|---|
| Вироблення рекомендацій | Фіксована робота |
| Оцінка ефективності | Фіксована робота |
| **Контроль реалізації проекту** | |
| Контроль реалізації проекту 1–19 | Фіксована тривалість |

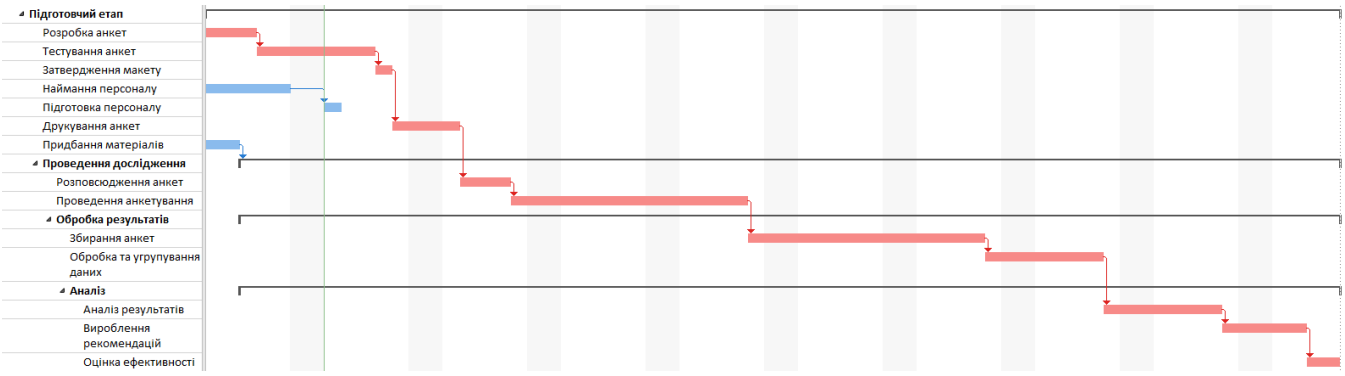


Рисунок 2.1 – Критичний шлях

Таблиця 2.2 – Призначення ресурсів для усіх задач

| **Задача** | **Ресурс задачі** |
|---|---|
| **Розробка плану дослідження** | |
| Постановка завдання і визначення цілей | Аналітик |
| Визначення методів дослідження | Аналітик |
| Визначення бюджету | Аналітик |
| Розробка критеріїв ефективності | Аналітик |
| Оформлення плану | Аналітик |
| **Підготовчий етап** | |
| Розробка анкет | Методолог |
| Тестування анкет | Методолог |
| Затвердження макету | Менеджер проекту |
| Наймання персоналу | Менеджер проекту |
| Підготовка персоналу | Менеджер проекту |
| Друкування анкет | Оператор введення даних |
| Придбання матеріалів | Менеджер проекту |
| **Проведення дослідження** | |
| Розповсюдження анкет | Інтерв’юер 1; Інтерв’юер 2 |
| Проведення анкетування | Інтерв’юер 1; Інтерв’юер 2 |
| **Обробка результатів** | |
| Збирання анкет | Інтерв’юер 1; Інтерв’юер 2 |
| Обробка та угрупування даних | Оператор введення даних |
| **Аналіз** | |
| Аналіз результатів | Аналітик |

Продовження таблиці 2.2.

| | |
|---|---|
| Вироблення рекомендацій | Аналітик |
| Оцінка ефективності | Аналітик |

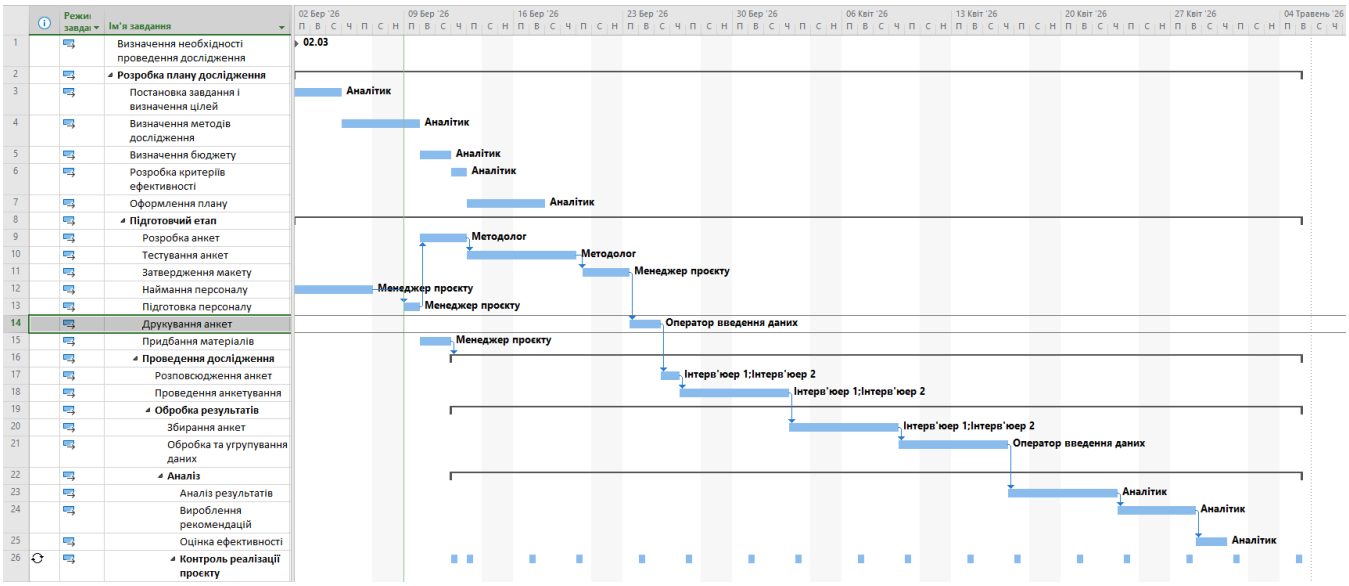


Рисунок 2.2 – Діаграма Ганта після додавання ресурсів та розпаралелювання процесів

| | Ім'я ресурсу | Тип | Одиниця вимірюва матеріалів | Ініціали | Група | Макс. одиниц | Звич. ставка | Понад. ставка | Витрати | Нараху | Основний календар |
|---|---|---|---|---|---|---|---|---|---|---|---|
| 1 | Аналітик | Робота | | А | | 100% | 0,00 ₽/год | 0,00 ₽/год | 0,00 ₽ | Пропорц | Стандартний |
| 2 | Інтерв'юер 1 | Робота | | І | | 100% | 0,00 ₽/год | 0,00 ₽/год | 0,00 ₽ | Пропорц | Стандартний |
| 3 | Інтерв'юер 2 | Робота | | І | | 100% | 0,00 ₽/год | 0,00 ₽/год | 0,00 ₽ | Пропорц | Стандартний |
| 4 | Менеджер проєкту | Робота | | М | | 100% | 0,00 ₽/год | 0,00 ₽/год | 0,00 ₽ | Пропорц | Стандартний |
| 5 | Оператор введення даних | Робота | | О | | 100% | 0,00 ₽/год | 0,00 ₽/год | 0,00 ₽ | Пропорц | Стандартний |
| 6 | Методолог | Робота | | М | | 100% | 0,00 ₽/год | 0,00 ₽/год | 0,00 ₽ | Пропорц | Стандартний |

Рисунок 2.3 – Аркуш ресурсів

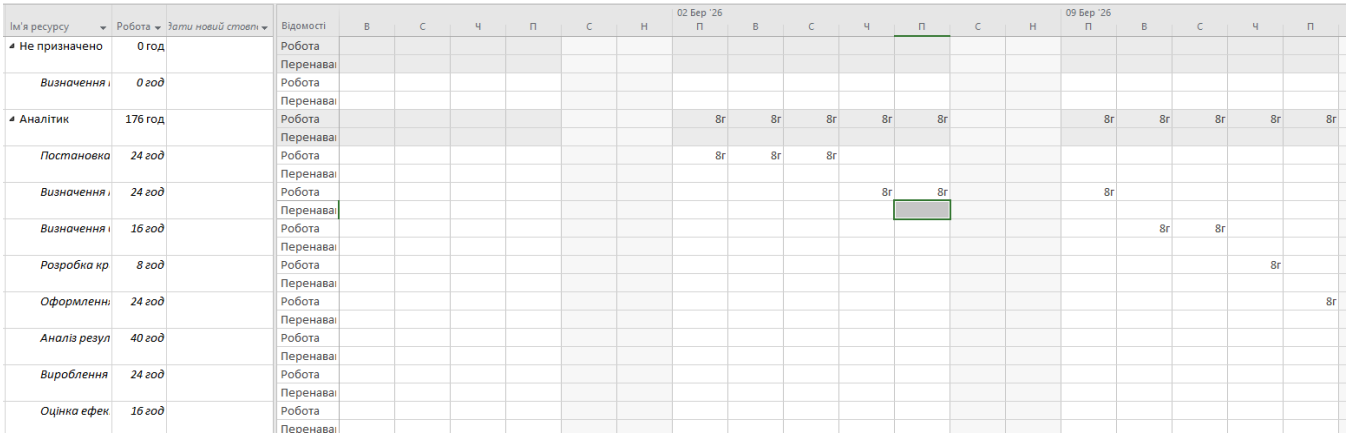


Рисунок 2.4 – Фрагмент використання ресурсів з нульовим перенавантаженням

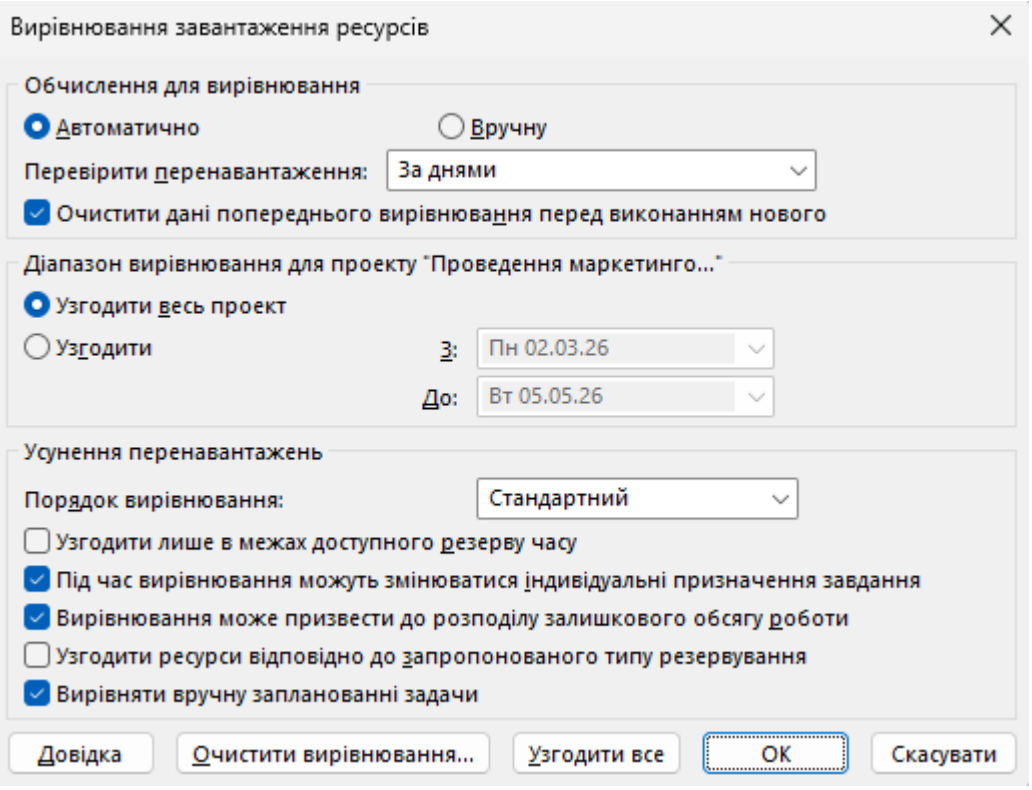


Рисунок 2.5 – Вікно вирівнювання завантаження ресурсів

**Висновок:** на цій лабораторній роботі ми ознайомилися з основними можливостями управління ресурсами проекту за допомогою середовища MS Project. Оптимізували та деталізували особистий проект.

**Контрольні питання:**

**1. Для чого необхідно враховувати ресурси, розробляючи проект?**

Ресурси враховують для планування виконавців, матеріалів і витрат, а також для уникнення перевантаження працівників та оптимального використання ресурсів у проекті.

**2. Як оцінити обсяг необхідних ресурсів?**

Обсяг ресурсів оцінюють на основі переліку задач проекту, їх тривалості та необхідних виконавців або матеріалів для виконання кожної задачі.

**3. Для чого розробляється план управління ресурсами?**

План управління ресурсами визначає порядок використання, розподілу та контролю ресурсів протягом виконання проекту.

**4. Який порядок обліку ресурсів у MS Project?**

1) Створення списку ресурсів.

2) Налаштування параметрів ресурсів.

3) Призначення ресурсів задачам.

4) Контроль завантаження та витрат ресурсів.

**5. Як створити список ресурсів?**

Список ресурсів створюється у поданні Лист ресурсів (Resource Sheet) шляхом введення назв ресурсів та їх характеристик у відповідні поля.

**6. Основні поля Листа ресурсів та їх заповнення**

Основні поля:

– Назва ресурсу – ім'я працівника або матеріалу

– Тип – робота, матеріал або вартість

– Макс. одиниці – максимальне завантаження ресурсу

– Стандартна ставка – оплата за одиницю часу

– Календар – графік роботи ресурсу

**7. Як змінити графік роботи ресурсу?**

Графік роботи змінюється через Змінити робочий час (Change Working Time) або через налаштування календаря ресурсу.

**8. Як призначити ресурси за задачами?**

Ресурси призначаються задачам у поданні Діаграма Ганта або через вікно Призначити ресурси (Assign Resources)**.**

**9. Особливості розподілу матеріальних ресурсів по задачах**

Матеріальні ресурси призначаються задачам у вигляді кількості або обсягу використання і не залежать від тривалості задачі.

**10. Як переглядати інформацію про розподіл ресурсів?**

Інформацію можна переглянути у поданнях:

– Використання ресурсів (Resource Usage)

– Графік ресурсів (Resource Graph)

**11. Як переглядати витрати проекту на ресурси і задачі?**

Витрати можна переглядати у таблицях витрат у поданнях Діаграма Ганта або Використання задач**.**

**12. Як переглядати витрати проекту?**

Загальні витрати проекту переглядаються через Звіт про витрати**,** Таблицю витрат або у властивостях проекту.